



Nuno Novo &lt;nunomrnovo@gmail.com&gt;

## Fwd: PEDIDO URGENTE DE REUNIÃO COM Presidente da Câmara ; Vereador do Desporto e Diretor Atividade Física e Desporto da CML

1 mensagem

**direcao@udal.pt** <direcao@udal.pt>  
Para: Nunomrnovo <nunomrnovo@gmail.com>

28 de outubro de 2024 às 15:04

----- Mensagem original -----

Assunto: PEDIDO URGENTE DE REUNIÃO COM Presidente da Câmara ; Vereador do Desporto e Diretor Atividade Física e Desporto da CML

Data: 2023-05-02 19:25

De: [direcao@udal.pt](mailto:direcao@udal.pt)

Para: [carlos.moedas@cm-lisboa.pt](mailto:carlos.moedas@cm-lisboa.pt), [angelo.f.pereira@cm-lisboa.pt](mailto:angelo.f.pereira@cm-lisboa.pt), "Rafael Salgueiro (GVAFP)" <[rafael.salgueiro@cm-lisboa.pt](mailto:rafael.salgueiro@cm-lisboa.pt)>

Cc: [antonio.valle@cm-lisboa.pt](mailto:antonio.valle@cm-lisboa.pt), [francisco.duarte@cm-lisboa.pt](mailto:francisco.duarte@cm-lisboa.pt), Nelsonjoselemos <[nelsonjoselemos@gmail.com](mailto:nelsonjoselemos@gmail.com)>

Exmº Senhor Presidente Engenheiro Carlos Moedas

Exmº Senhor Vereador do Desporto Drº Angelo Pereira

Exmº Senhor Diretor da Atividade Física e Desporto Drº Rafael Salgueiro

Vem a União Desportiva Alta de Lisboa solicitar uma reunião com V. Ex<sup>as</sup> de carácter MUITO URGENTE, com o intuito de debatermos as condições do Complexo Desportivo Alto do Lumiar / UDAL.

Para o efeito anexamos uma carta, onde de forma resumida, identificamos a realidade do complexo / Udal.

Anexamos também para o efeito algumas fotos do complexo.

Resta nos agradecer a atenção dispensada ao assunto.

Cumprimentos

Professor Nelson Lemos  
( Presidente )

---

### 13 anexos



**IMG-20230430-WA0021.jpg**  
686K



**IMG-20230430-WA0027.jpg**  
555K



**IMG-20230430-WA0026.jpg**  
510K



**IMG-20230430-WA0029.jpg**  
556K

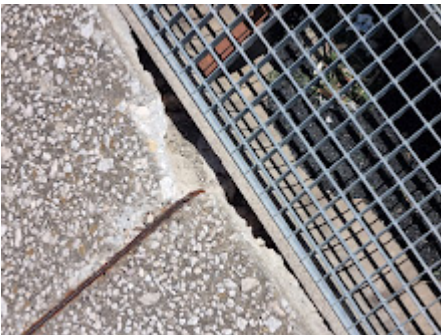

**IMG-20230430-WA0031.jpg**  
481K



**IMG-20230430-WA0042.jpg**  
539K



**IMG-20230502-WA0006.jpg**  
271K



**IMG-20230309-WA0061.jpg**  
180K

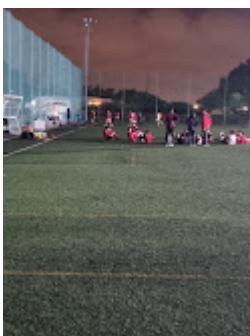

**IMG-20230309-WA0062.jpg**  
212K

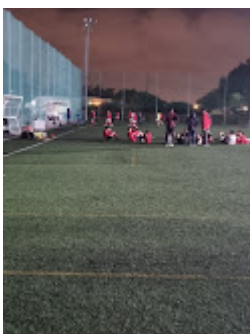

**IMG-20230309-WA0062.jpg**  
212K



**IMG-20230430-WA0038.jpg**  
440K



**IMG-20230430-WA0040.jpg**  
546K

 **Carta.pdf**  
368K